

PREPARATION AUX EPREUVES DE VERIFICATION DES CONNAISSANCES (EVC) DE LA PROCEDURE D'AUTORISATION D'EXERCICE DE LA MEDECINE EN FRANCE (PAE)

Version du 3 janvier 2025

Spécialités : Médecine générale - Gériatrie

PREAMBULE

Les épreuves de vérification de connaissances de la PAE sont extrêmement sélectives et requièrent une préparation intense, ardue et exigeante.

La présente formation vise à donner aux candidats toutes les armes nécessaires pour affronter le concours dans les meilleures dispositions. La meilleure des prépas ne suffit pas pour réussir le concours, il faut y ajouter un travail individuel continu et une bonne dose de motivation et détermination.

PUBLIC CONCERNE

Médecin à diplôme étranger (Hors UE), qualifié en Médecine générale /Gériatrie ou autorisé à concourir dans l'une de ces spécialités.

SPECIALITES CONCERNÉES :

- Médecine générale
- Gériatrie

PRE-REQUIS :

- Avoir le diplôme de Docteur en Médecine
- Savoir parler et rédiger en français
- Être motivé(e) et endurant(e)

OBJECTIFS PEDAGOGIQUES DE LA FORMATION

A l'issue de l'action de formation, les stagiaires seront en capacité de :

- Diagnostiquer une pathologie à partir d'une situation clinique (extra-hospitalier -intra-hospitalier)
- Traiter une pathologie courante aiguë et chronique
- Savoir raisonner devant une situation clinique
- Organiser le suivi d'une pathologie chronique
- Participer au bon fonctionnement du système de santé français (ville - Hôpital).
- Objectifs spécifiques : être en mesure de répondre aux questions lors du concours, savoir gérer le temps d'examen, connaître la méthodologie spécifique du concours.



PROGRAMME DE LA FORMATION

Contenu de l'action de formation :

Plusieurs sessions de formation sont organisées, multithématiques, recouvrant l'essentiel du programme de l'internat de médecine français adaptées à la spécialité de médecine générale et de Gériatrie.

Formateurs :

Dr Roland MAFOUTA

- Praticien hospitalier des hôpitaux - Médecine générale, Gériatrie

Dr Arnaud DZEING ELLA

- Praticien hospitalier des hôpitaux - Médecine interne, Maladies infectieuses

Dr Mustapha KEZAMI

- Praticien hospitalier des hôpitaux - Médecine interne, Cardiologie

Dr Marwane TRABELSI

- Praticien attaché - Gériatrie

Moyens pédagogiques :

- Enseignement en distanciel, via un logiciel de téléconférence, partant d'une situation clinique (exposé et résolution de cas cliniques pratiques avec rappel de cours.
- Exposés théoriques de cours (Cf.)
- Sessions d'entraînement (training) e-learning (résolution de cas clinique avec timing sur support informatique)
- Session d'examen individuel en e-learning

L'apprenant doit disposer d'un ordinateur/tablette avec connexion internet de bon débit. Téléchargement du logiciel zoom avec création d'un compte personnel par le stagiaire.

Durée et période de la formation :

- 6 - 8 mois : début de la formation Mi-février 2025 (possibilité de poursuivre la formation jusqu'au concours à condition que celui-ci se déroule en 2025)
- 3 sessions/mois de 2h30 (Jours de la semaine à définir)
- Masterclass et Bootcamp (enseignements thématiques sous forme de cours et cas cliniques)
- Durée totale sessions/conférences en distanciel :90 h minimum

Calendrier prévisionnel :

- Début de formation: Février 2025 (conférence méthodologique préalable -retour d'expérience Concours 2024)
- Sessions trimestrielles (thématiques annoncées au fur à mesure)

Lieu formation : formation en distanciel

Matériels préconisés : Ordinateur PC, Tablette, casque micro USB, webcam, connexion internet.

MODALITES D'ORGANISATION D'EVALUATION ET DE SANCTION

Moyens de déroulement :

Déroulement sous forme de session hebdomadaire discontinue comprenant une conférence-live hebdomadaire ou une session de training (entraînement) ou les deux.

Exposé par le formateur d'une situation clinique (cas clinique) servant de base de travail. Le parcours proposé est collectif, en distanciel.

Moyens de suivi de la formation :

Feuille (numérique) d'émargement hebdomadaire

Évaluation des compétences :

- Sessions de contrôle de connaissance en distanciel à travers des cas cliniques pouvant inclure des QCM (questions à choix multiples).
- Organisation d'examens et concours blancs.
- Dates incluses dans l'action de formation. Les examens et concours font partie intégrante de la formation.
- Dates des examens et concours blancs programmés après le début de la session, en concertation avec les stagiaires.

Modalités de déroulement des concours blancs :

- Session extraordinaire en distanciel - d'épreuves écrites sur cahier type ou épreuve e-learning - dont la date est connue de l'apprenant.
- Cahier d'examen type envoyé au préalable ou mise à disposition du support informatique.
- Sujets et thématiques des épreuves du concours élaborés suivant les objectifs pédagogiques de la formation.
- Envoi spontané en temps réel par courriel des sujets d'examen (cas cliniques - questions rédactionnelles). Surveillance de l'épreuve online.
- Durée des épreuves : 3h-4h.
- Session de correction collective du concours au décours de celui-ci.
- Dates prévisionnelles des concours blancs : **à définir, en fonction des dates officielles du concours. Ils sont organisés en lieu et place d'une session.**

Moyen de sanction de la formation :

La formation est sanctionnée par une attestation individuelle de formation et une attestation fiscale (déduction fiscale de 50%).

La formation n'est pas diplômante.

RESSOURCES WEB ASSOCIEES :

• **Cours pdf spécifiques au concours de la PAE, rédigés par nos soins**

• **Accès à notre plateforme de préparation 24h/24 jusqu'au concours :**

- Conférences de méthodologie
- Tutoriels et Podcasts (cours et astuces) –vidéos et audio (plus de 90h de cours)
- Guide méthodologique (e-book)
- Annales corrigées 2009-2024
- Entraînements e-learning par item
- Cas cliniques corrigés et commentés en apprentissage e-learning
- Replay des conférences
- Ressources surprise....

DUREE DE L'ACTION DE FORMATION

- Durée totale effective minimale de l'action de formation : 90 h minimum

TARIF INDIVIDUEL - MODALITES DE PAIEMENT :**Tarif concours 2025 :**

- **Tarif tous frais inclus : 3.105 € dont 105€ de frais de dossier**
- **Possibilité d'échelonnement mensuel : 345€/mois**
- Déduction d'impôt pour les résidents français en auto-financement au titre de l'impôt sur les revenus 2025

TARIF INSTITUTIONNEL (Hôpitaux - Pôle-emploi) :

- Nous consulter pour connaître la démarche
- Tarif Centre Hospitalier : nous contacter

ENGAGEMENT :

- Un accompagnement au plus près des candidats
- Conseils méthodologiques et pédagogiques personnalisés

ACCESSIBILITE AUX PERSONNES EN SITUATION DE HANDICAP

Cette formation est ouverte au plus grand nombre, et notamment aux personnes en situation de handicap. Une attention particulière sera portée, dans le cadre du processus d'organisation des sessions, pour comprendre la nature de la situation de handicap et envisager les modalités d'adaptation ou de compensation les plus adéquates.

N'hésitez pas à nous indiquer les éventuelles situations de handicap pour que nous en discutons.

CONTACT et PRE-INSCRIPTIONS :

- contact@evc-pae.fr
- <https://airtable.com/appFYhfd6qEUNVhtz/shrDXs0XFaq8BHwx>

VALEURS AJOUTEES :

- Tarif réduit
- Replay des conférences en accès gratuit jusqu'au concours
- Accès illimité au contenu web (cas cliniques corrigés des sessions)
- Formateurs disponibles
- Intégration au groupe WhatsApp
- Ajout de ressources supplémentaires web.
- Formateurs expérimentés
- Fiches/supports spécifiques EVC PAE fournis
- Financement institutionnel par convention (Pôle-emploi, CH, structures publiques...)



SPÉCIALITÉS

Cardiologie

1. FDRCV
2. HTA essentielle et secondaire
3. AOMI
4. MVTE (TVP et EP)
5. FA
6. Syndrome coronaire aigu
7. Insuffisance cardiaque
8. Endocardite
9. CAT devant une douleur thoracique
10. Arrêt cardio-respiratoire
11. Valvulopathies (RAO+++)
12. Insuffisance veineuse chronique, ulcères veineux et artériel.



Pneumologie



1. Asthme/ exacerbation asthme
2. BPCO / exacerbation BPCO
3. Infections broncho-pulmonaire : COVID-19, pneumopathie infectieuse (PAC...)
4. Tuberculose
5. Hémoptysie
6. Dyspnée aiguë et chronique
7. Syndrome des apnées du sommeil

Hématologie

1. Anémies et anomalies de l'hémogramme
2. Agranulocytose
3. Thrombocytose/ thrombopénie/ purpura
4. Gammapathie monoclonal/myélome.
5. Transfusion



Urologie-néphrologie

1. IRA
2. IRC
3. Infection urinaire (PNA, infection masculine)
4. Lithiase urinaire/ colique néphrétique
5. Hématurie
6. Syndrome néphrotique/ protéinurie
7. Désordre hydroélectrique(dyskaliémie,dysnatrémie)
8. Dyscalcémie



SPÉCIALITÉS

Endocrinologie- Métabolisme



1. Diabète 1
2. Diabète 2
3. Complications aiguës et chroniques du diabète.
4. Insuffisance surrénalienne chronique
5. Hyperthyroïdie -Hypothyroïdie
6. Insuffisance surrénalienne aiguë.
7. Obésité- Dyslipidémie

Neurologie

1. AVC
2. Maladie de Parkinson.
3. Méningite.
4. Douleur.
5. Coma non traumatique.
6. Compression médullaire.
7. Céphalées primaires et secondaires.
8. Troubles de la marche et de l'équilibre, ataxie, vertiges
9. Coma non traumatique

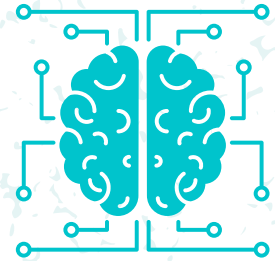

Rhumatologie

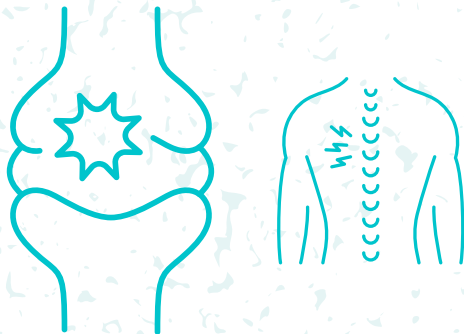

1. Rachialgie (cervicalgies, dorsalgie, lombalgie)/(radiculalgie, syndrome rachidien, lomboradiculalgie)
2. Ostéoporose
3. Arthrose (genou et hanche)
4. Arthropathies microcristalline (goutte++)
5. Syndrome de Raynaud/Acrosyndrome.
6. Syndrome inflammatoire.
7. Maladie de Horton.
8. Érythème noueux.
9. Polyarthrite inflammatoire

Dermatologie -Maladies infectieuses

1. DHBNN/ grosse jambe rouge
2. IST
3. Infections à herpès virus
4. Infections cutaneo -muqueuses
5. Varicelle /zona
6. Gale et pediculose
7. CAT devant Prurit
8. Vaccination



SPÉCIALITÉS

Thérapeutique



1. Anticoagulants
2. Médicaments de l'HTA: diurétiques, BB, IEC, ARA2, IC,
3. AINS/corticoïdes
4. Traitement antalgique
5. Contraception
6. Psychotropes/antidépresseurs/neuroleptiques
7. Antibiotiques

Santé publique

1. Tabagisme
2. Alcoolisme
3. Obésité
4. Facteurs de risque cardio-vasculaires
5. FDR des cancers le plus fréquents



Gériatrie



1. Ostéoporose - ostéopathies fragilisantes
2. Troubles de la miction et incontinence urinaire
3. Arthrose
4. Syndrome de fragilité
5. Troubles nutritionnels du sujet âgé
6. Troubles de la marche et de l'équilibre / chute
7. Syndrome confusionnel
8. Troubles neuro-cognitifs majeurs du sujet âgé
9. Troubles psychiques du sujet âgé
10. Autonomie et dépendance chez le sujet âgé
11. Complications de l'immobilité et du décubitus
12. Latrogénie chez le sujet âgé
13. Soins palliatifs pluridisciplinaires / Soins terminaux
14. Transfusion sanguine chez le sujet âgé



SPÉCIALITÉS

Gastro-entérologie

1. Pancréatite aiguë/ pancréatite chronique
2. MICI/ diarrhée chronique.
3. Diarrhée aiguë.
4. Gastrite aiguë et gastrite chronique/ UG
5. Perturbation du bilan hépatique.
6. Ictère (CAT)
7. IHC/ cirrhose/ HTP/ ascite.
8. Dysphagie/ oesophagite
9. Occlusion intestinale
10. Douleurs abdominales (CAT)
11. Hépatite
12. Lithiase biliaire/ angiocholite/ cholécystite.
13. Hémorragies digestives
14. Péritonite
15. Alcoolisme
16. Cancer colorectal.
17. Syndrome de malabsorption



Urgences/Réanimation

- 1.1. Troubles de l'équilibre acido-basique
- 2.2. États de choc
- 3.3. CAT devant un œdème de quinqu
- 4.4. Arrêt cardio respiratoire
- 5.5. Déshydratation



PODCASTS -VIDÉOS

1. Accident vasculaire cérébral -podcast
2. Accident vasculaire cérébral -podcast
3. Asthme de l'adulte-podcast
4. Asthme de l'adulte-podcast
5. BPCO -podcast
6. Chute du sujet âgé -podcast
7. Cirrhose hépatique -podcast
8. Cirrhose-podcast
9. Dermo-hypodermite bactérienne non nécrosante (DHBNN)-podcast
10. Etats d'hydratation - solutés cristalloïdes -podcast
11. Exacerbation d'asthme -podcast
12. Exacerbation de BPCO -podcast
13. Fibrillation atriale -podcast
14. Goutte -podcast
15. Hémorragie digestive-podcast
16. Insuffisance cardiaque -podcast
17. Insuffisance rénale aiguë -podcast
18. Maladie de Horton -podcast
19. Maladie de Parkinson -podcast
20. Méningite et méningo-encéphalite -podcast
21. Pneumonie aiguë communautaire -podcast
22. Polymédication chez le sujet âgé -podcast
23. Syndrome d'immobilisation-podcast
24. Traitement antalgique-Douleur-podcast
25. Tuberculose -podcast
26. Pyélonéphrite aiguë de la femme -podcast
27. États d'hydratation et solutés cristalloïdes
28. Sepsis et choc septique -Podcast
29. Dépression du sujet âgé
30. Maladie d'Alzheimer-Podcast
31. IST-Infections sexuellement transmissibles-Podcast
32. Evaluation gériatrique standardisée - Perte d'autonomie - Podcast
33. Complications de la Cirrhose- Podcast
34. Ethique et fin de vie (soins palliatifs)
35. Orientation diagnostique devant une anémie
36. Prescription et surveillance des psychotropes
37. Ostéoporose-Podcast

LISTING DES COURS DISPONIBLES SUR LA PLATEFORME

(En accès pour les formations complètes et e-learning)

- Rétrécissement aortique
- Thrombose veineuse profonde des membres
- Infarctus du myocarde
- Infection urinaire de la femme
- Infarctus du myocarde
- Insuffisance surrénale aiguë
- Insuffisance surrénale chronique
- Complications métabolique aiguë du diabète
- Accident vasculaire cérébral
- Asthme
- Cirrhose hépatique
- Diabète de type I
- Diabète de type II
- Hyperthyroïdie
- Embolie pulmonaire
- Endocardite infectieuse
- HTA sévère et urgence hypertensive
- Hypertension artérielle
- Insuffisance cardiaque droite
- Insuffisance cardiaque gauche
- Ischémie aiguë des membres inférieurs
- Œdème aigu du poumon cardiogénique
- Pneumonie aiguë communautaire
- Prostatite aiguë
- Syndrome confusionnel
- État d'hydratation
- Accident des anticoagulants
- Ostéopathie fragilisante
- Accident ischémique transitoire
- Accident vasculaire hémorragique
- Maladie de Parkinson
- Fibrillation atriale
- Douleur et traitement antalgique
- Raisonner devant une chute
- BPCO

LISTING DES COURS DISPONIBLES SUR LA PLATEFORME

(En accès pour les formations complètes et e-learning)

- Focus antibiothérapie
- Biologie médicale aux USC
- Insuffisance rénale aiguë
- Insuffisance rénale chronique
- Les état d'hydratation de l'organisme
- Syndrome d'immobilisation
- Hémogramme
- Troubles neurocognitifs
- Thrombopénie
- Purpura thrombopénique idiopathique
- Purpura chez l'adulte et l'enfant
- Escarres
- Dénutrition
- Maladie de Crohn - maladie cœliaque
- Hémorragie digestive
- Hypercalcémie
- Maladie de Horton
- Arthropathie microcristalline
- Réaction inflammatoire
- Soins palliatifs et fin de vie
- Thérapeutique neuroleptique
- Thérapeutique corticothérapie